



REGLAMENTO PARTICULAR *Cráterium Recalvi -*



23, 24 y 25 de julio de 2021

PROGRAMA - HORARIO

Fecha	Horario	Acto	Lugar
15/06/21	10:00	Apertura de inscripciones	Secretaría del Rallye
13/07/21	20:00	Publicación del recorrido	Web del Rallye
14/07/21	14:00	Cierre de inscripciones	Secretaría del Rallye
16/07/21	13:00	Publicación de la lista de inscritos	Tablón de Anuncios
18/07/21	09:00 - 11:00	Recogida de documentación y GPS de reconocimientos	Campus Universitario 36310 Vigo
	10:00 - 20:00	Reconocimientos	Según programa
	21:00	Hora límite para la devolución de los GPS	Secretaría del Rallye
Jueves 22/07/21	09:00	Apertura de la Oficina Permanente	Campus Universitario
	09:00 - 11:00	Recogida de documentación y GPS de reconocimientos	Oficina Permanente
	10:00 - 20:00	Reconocimientos	Según programa
	21:00	Hora límite para la devolución de los GPS	Oficina Permanente
Viernes 23/07/21	09:00 - 13:00	Montaje GPS oficial rallye	Parque de Asistencia
	09:00 - 13:00	Verificaciones Técnicas y Precintado de elementos mecánicos (según convocatoria)	
	07:30	Acreditaciones de los vehículos de asistencias.	Oficina Permanente
		Apertura del parque de Asistencia	Parque de Asistencia
	11:00 - 14:00	Reconocimientos Tramo Espectáculo	Según programa
	12:15	1ª Reunión de los Comisarios Deportivos	Oficina Permanente
	15:30	Publicación Lista de Autorizados y Hora de Salida para la 1ª Etapa	Tablón de Anuncios
	16:15	Entrega de Carnet de Control 1ª Etapa 1ª Sección (15' antes de la hora teórica de salida de cada participante)	C.H 0
	16:30	Salida 1º participante - 1ª Etapa	Parque de Asistencia
	21:02	Llegada 1º participante - Final 1ª Etapa	Parque Cerrado Policarpo Sanz
	22:00	2ª Reunión del Colegio de Comisarios Deportivos	Oficina Permanente
23:00	Publicación clasificación oficiosa de la 1ª Etapa Publicación lista y hora de salida de la 2ª Etapa	Tablón de Anuncios	
Sábado 24/07/21	07:50	Salida 1º participante - 2ª Etapa	Parque Cerrado Policarpo Sanz

	19:44	Llegada 1º participante – Fin del Rallye	Parque Cerrado Policarpo Sanz
	20:30	Ceremonia de entrega de Trofeos	Pódium Policarpo Sanz
	21:00	Verificaciones técnicas finales	Rodosa Avda. Madrid, 135 36214 Vigo
	21:30	3ª Reunión del Colegio de Comisarios Deportivos	Oficina Permanente
	22:30	Publicación de la Clasificación Final PROVISIONAL	Tablón de Anuncios
	23:00	Publicación de la Clasificación Final OFICIAL	Tablón de Anuncios

1. ORGANIZACION

1.1. Definición:

La Escudería Rías Baixas organiza la prueba denominada Criterium Recalvi, que se celebrará los días 23, 24 y 25 de julio de 2021, dentro de la competición 54 Rally Rías Baixas Recalvi, con el Permiso de Organización expedido por la RFEDA 21068/CERA RECALVI.

1.2. Comité Organizador:

MIEMBROS

Presidente: D. Fernando Mouriño Sío

Vocales:
 D. Antonio Valverde Pampillón
 D. Rafael Blanco Hermida
 D. Fernando Adán Couceiro
 D. Carlos Lanzón Pozas
 D^a. María Pérez Burgos
 D. Arquímedes García Fernández
 D. José Luís González Gómez
 D. Daniel Rodríguez Atanes
 D. José Ramón Rodríguez
 D. Damián Giráldez Barreira
 D. Borja Melón Torres
 D. Andrés Tejo Vila
 D. José Alfonso Otero Porto

Secretaria: D^a. María Luisa Arias Santos

DOMICILIO

Escudería Rías Baixas
 1ª Travesía Cordoeira 19
 36208 Vigo (Pontevedra)

1.3. Tablón oficial de avisos

Página web del organizador: www.rallyeriasbaixas.com

1.4. Secretaria permanente del Rallye



Desde el día 15 de junio de 2021 hasta el 21 de julio de 2021, en horario de 10:00 a 13:00 horas y de 17:00 a 20 horas, en las oficinas del organizador:

Organizador: Escudería Rías Baixas
Dirección: 1ª Travesía Cordoeira 19
Localidad: 36208 Vigo
Teléfono: 604 051 209 – 986 232 337
E-mail: rallyeriasbaixas@gmail.com
Web: www.rallyeriasbaixas.com

1.5. Oficina permanente del Rallye

La oficina permanente del Rallye, a partir del día 22 de julio de 2021, en horario ajustado al Programa-Horario del Rallye, estará situada en:

Ubicación: Universidad de Vigo
Dirección: Campus universitario
Localidad: 36310 Vigo
Teléfono: 604 051 209
E-mail: rallyeriasbaixas@gmail.com
Web: www.rallyeriasbaixas.com

Salvo evento en el Programa-Horario, el **horario de atención de la oficina permanente** será el siguiente:

Mañanas: de 09:00 a 13:30 horas
Tardes: de 17:00 a 20:00 horas

2. REGLAMENTOS APLICABLES

2.1. Esta competición se disputará de acuerdo con lo dispuesto en el CDI y sus Anexos, los cuales serán de aplicación con carácter prioritario en todos los aspectos generales y en particular a los procedimientos de reclamaciones y apelaciones.

2.2. Además, serán de aplicación por orden de prelación los siguientes reglamentos:

- El presente Reglamento Particular.

3. PUNTUABILIDAD

3.1. El Criterium Recalvi, prueba de carácter estatal, no será puntuable para ningún campeonato.

4. OFICIALES DE LA COMPETICIÓN

4.1. Oficiales mínimos exigidos

COMISARIOS DEPORTIVOS:

Presidente (RFEDA)	D. Carlos Rodríguez Cabezas	Lic. CD-0060-AS
	D. Domingo Díaz Basoa	Lic
	D ^a . Estrella Castrillón Vidal	Lic
OBSERVADOR (RFEDA)	D. Vital Valle Prieto	Lic. DC-0002-AS
DIRECTORA DE CARRERA	D ^a . María Luisa Arias Santos	Lic
DIRECTORES ADJUNTOS	D. Fernando Mouriño Sío (Base)	Lic
	D. José Luís López Andrés (Base)	Lic

	D. Mateo Varela Fernández (Base)	Lic
	D. Oscar Mouriño Arias (Carretera)	Lic
	D. German Castrillón Permuy (Carretera)	Lic.
DELEGADO SEGURIDAD (RFEDA)	D. Angel Esteve Bernabeu	Lic. DC//-0027-ESP
COORDINADOR RALLYS (RFEDA)	D. Jose Vicente Medina	Lic. DC/I-0046-ESP
DELEGADO TECNICO (RFEDA)	D. Manel Lloret Pascual	Lic. JOC-0881-CAT
ADJUNTO DELEGADO TECNICO	D. Angel Quintana	Lic.JOC/I-0202-ESP
SECRETARIO DE LA PRUEBA	D. Daniel Rodríguez Atanes	Lic
SECRETARIAS ADJUNTAS	D ^a . Purificación Silva Mayo	Lic
	D ^a . M ^a Carmen Rodríguez Pereira	Lic
JEFE SERVICIOS MÉDICOS Y		
RESPONSABLE COVID	D. Javier Pereira Beteiro	Lic
RESPONSABLE SEGURIDAD	D. Fernando Adán Couceiro	Lic
RESPONSABLE GPS	D. Manuel Cameselle	Lic
JEFE COMISARIOS TÉCNICOS	D. Victor Varela Barreiro	Lic
COMISARIOS TÉCNICOS	D. José Salgado Diz	Lic
JEFE DE CRONOMETRAJE	D. Antonio Valverde Pampillón	Lic
CRONOMETRADORES	D ^a . Miriam Méndez Fernández	Lic
	D ^a . Maria Jesús Casal Barros	Lic
	D. José Luís González González	Lic
	D ^a . Noelia Lorenzo Paramos	Lic
	D. Daniel González Martínez	Lic
	D. Borja Melón Torres	Lic
	D. Segundo Pampillón Vila	Lic
RELACIONES CON LOS CONCURSANTES	D. Manuel Perez Vega	Lic
	D ^a . Silvia Costilla Abalde	Lic
RELACIONES CON LA PRENSA	D ^a . Verónica García Román	Lic
RESPONSABLE DE RELACIONES		
EXTERNAS Y PUBLICIDAD	D. Carlos Lanzón Pozas	Lic
RESPONSABLE DE PROTOCOLO	D ^a . Ana Álvarez	Lic
RESPONSABLE PARQUES CERRADOS		
Y REAGRUPAMIENTOS	D. José Luís González Gómez	Lic
RESPONS. PARQUE ASISTENCIA	D. José Alfonso Otero Porto	Lic
RESPONS. RECONOCIMIENTOS	D. Rafael Blanco Hermida	Lic.
JEFES DE TRAMO	D ^a . María Pérez Burgos	Lic.
	D. Rafael Blanco Hermida	Lic.
	D. Arquímedes García Fernández	Lic.

JEFES DE SEGURIDAD DE TRAMO

D. Andrés Tejo Vila

Lic.

D. Borja Melón Torres

Lic.

D. Alejandro Lameiro Casqueiro

Lic.

De acuerdo con lo establecido en las PCCTCE (Art. 11.1), deberán relacionarse en este artículo o por medio de Anexo/Complemento, TODOS los oficiales que actúen en la competición, indicando la función a desarrollar y su número de licencia.

4.2. Identificación de los principales oficiales de la competición y otros

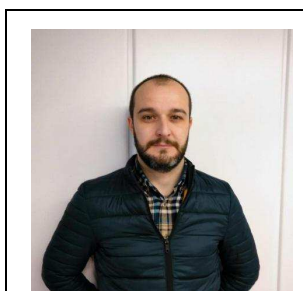

Relaciones Concursantes
D. Manuel Pérez Vega
Tlf: 636 714 541

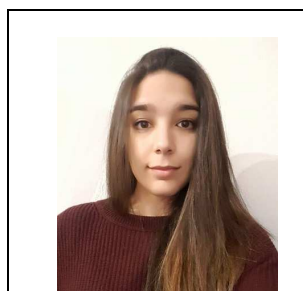

Relaciones Concursantes
Dª. Silvia Costilla Abalde
Tlf: 606 215 543

4.3. Colores de los petos de los distintos oficiales:

- | | |
|-------------------------------------|----------|
| ▪ Oficial de salida: | Rojo |
| ▪ Cronometrador: | Naranja |
| ▪ Comisarios de Bandera: | Amarillo |
| ▪ Comisarios de Seguridad: | Amarillo |
| ▪ Comisarios Técnicos: | Azul |
| ▪ Relaciones con los Participantes: | Verde |

4.4. Relaciones con los participantes- Plan de trabajo

A la apertura de la secretaría, se publicará en el Tablón Oficial de Avisos-Web el Plan de trabajo de los oficiales encargados de las relaciones con los participantes.

Estos oficiales estarán presentes como mínimo en:

- Verificaciones
- Secretaría permanente
- Salida del Rallye
- Parques de Reagrupamiento
- Parques de Asistencia
- Llegada del Rallye

El planning, teléfono y los horarios se facilitarán a todos los participantes en el transcurso de entrega de documentación.

5. DATOS DE LA COMPETICIÓN

- 5.1. Distancia total del recorrido: 393,77 Km
- 5.2. Número total de tramos cronometrados: 10
- 5.3. Distancia total de tramos cronometrados: 105,48 Km
- 5.4. Numero de secciones: 6
- 5.5. Numero de etapas: 2

5.6. Número de tramos a reconocer: 4

6. VEHÍCULOS ADMITIDOS

En el Criterium Recalvi podrán participar los vehículos que no están admitidos en el Reglamento Deportivo de la CERA RECALVI, pero sí se encuentren encuadrados en las siguientes categorías del Campeonato de España de Rallyes de Velocidad para Vehículos Históricos 2021:

CATEGORÍA	GRUPO	REGLAMENTO	LUGAR
5	1, 2, 3, 4, A, N y B homologados hasta el 31/12/1990	Reg. Técnico + Anexo K FIA	Vehículos modificados respecto a especificaciones de la época. (Aprobación Comisión de Históricos obligatoria).
Youngtimers	A, N y B homologados entre el 01/01/1991 y el 31/12/2000	Reg. Técnico + Anexo K FIA	Vehículos modificados respecto a especificaciones de la época.

7. SOLICITUD DE INSCRIPCIÓN

7.1. FECHA Y HORARIO LÍMITE DE LA SOLICITUD DE INSCRIPCIÓN:

El cierre de las inscripciones tendrá lugar a las 14:00 horas del 14 de julio de 2021.

7.2. El número máximo de inscritos se fija en 100 vehículos.

7.3. El Comité organizador se reserva el derecho de rehusar una inscripción de acuerdo con lo establecido en el artículo 3.14. del C.D.I.

8. DERECHOS DE INSCRIPCIÓN

8.1. Los derechos de inscripción se fijan en:

- Con la publicidad propuesta por el organizador 350 € + 10% IVA (385 €)
- Sin la publicidad propuesta por el organizador 700 € + 10% IVA (770 €)
- Alquiler de GPS 27 € + 21% IVA (32,67 €)

8.2. Otros derechos:

- Placas de asistencia adicionales: 150 € + 10% IVA (165 €)

Las inscripciones deberán realizarse a través de la aplicación web habilitada para ello por la RFEDA, cumpliendo lo establecido en el anexo 7, antes de la hora límite del cierre de inscripciones, debiéndose abonar –a través de dicha aplicación- el importe de la inscripción. www.rfeda.es/cera/inscripcion/

8.3. La solicitud de inscripción no será aceptada:

- Si no han sido abonados los derechos de inscripción.
- Si no ha sido cumplimentada en todos sus apartados.
- Si no se ha indicado en la misma el Nº de Ficha de Homologación del vehículo inscrito.

8.4. Los derechos de inscripción serán totalmente reembolsados:

- A los solicitantes cuya inscripción haya sido rechazada.
- En caso de que la competición no se celebrara.
- El organizador podrá reembolsar hasta un 80% de los derechos de inscripción a los concursantes que, por razones de fuerza mayor debidamente verificadas, no pudieran presentarse a la competición.

9. PUBLICIDAD

Sera de aplicación lo establecido en el artículo 5 del Anexo 7 del S-CER.

Los participantes que acepten la publicidad propuesta por el organizador deberán reservar los espacios descritos a continuación:

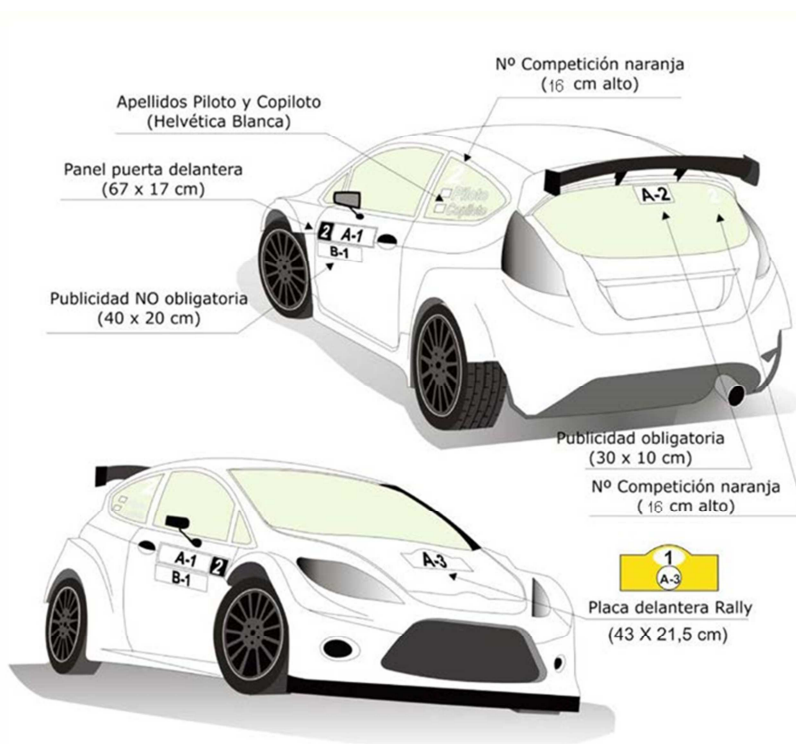

Publicidad OBLIGATORIA:

- A-1 En las puertas (Números de competición)
- A-2 En el centro del cristal trasero (Publicidad)
- A-3 En el capó delantero (Placa del rallye)

Publicidad OPCIONAL:

B-1 La publicidad facultativa se ubicará en dos paneles de 20 cm. de ancho por 40 cm de alto que serán colocados en cada una de las puertas delanteras del vehículo.

Todas las publicidades se publicarán en un Complemento.

10. VARIOS

10.1. Hora oficial del rally:

Durante el transcurso del rally la hora oficial será la facilitada por la página web de la prueba:

www.rallyeriasbaixas.com

10.2. Tramo espectáculo

La longitud del tramo escogido es de 1,64 Km.

La salida de la 1ª Sección del rallye para dirigirse desde la Zona de Asistencia al tramo espectáculo, se realizará en orden creciente de los números de competición. De acuerdo con lo estipulado en el Reglamento Deportivo del S-CER, 15' antes de la hora que figure en la lista oficial de participantes autorizados a tomar la salida en el tramo espectáculo, el piloto y el copiloto deberán presentarse en el CH 0 (Salida de la Zona de Asistencia) donde les será entregado el Carnet de Control para la 1ª sección.

10.3. RECONOCIMIENTOS

10.3.1. Programa-Horario de reconocimientos:

Fecha	Horario	Acto	Lugar
Domingo 18/07/21	09:00 – 11:00	Recogida de documentación y GPS de reconocimientos	Campus Universitario 36310 Vigo
	10:00 – 20:00	Única jornada de reconocimientos	Según Programa
	21:00	Hora límite para la devolución de los GPS	Oficina Permanente
Jueves 22/07/21	09:00 – 11:00	Recogida de documentación y GPS de reconocimientos	Oficina Permanente
	10:00 – 20:00	Única jornada de reconocimientos	Según Programa
	21:00	Hora límite para la devolución de los GPS	Oficina Permanente

10.3.2. Organización de los reconocimientos:

Los participantes podrán realizar los reconocimientos en **una sola jornada** (de 10:00 a 20:00), **pudiendo elegir entre el domingo 18 de julio o el jueves 22 de julio.**

Los participantes podrán comenzar sus reconocimientos por cualquiera de los tramos programados para la prueba, pudiendo realizar las pasadas que consideren oportunas a cada uno de ellos.

La velocidad durante los reconocimientos no podrá superar los 80 km/h y se deberán respetar todas las normas de circulación y las restricciones previstas por las Autoridades, en especial en zonas pobladas y/o en las que se haya fijado una velocidad menor.

Se recuerda la obligatoriedad de llevar en todo momento conectado y en perfecto funcionamiento el GPS y se advierte de que el organizador establecerá controles durante los reconocimientos para velar por el cumplimiento de éste y otros apartados reglamentarios.

El tramo espectáculo (TC-1 y TC-2) podrá ser reconocido el viernes 26 de julio de 11:00 a 14:00

Las infracciones por exceso de velocidad detectado por el GPS serán sancionadas por los Comisarios Deportivos conforme al Anexo 1 del Reglamento Deportivo del S-CER (Art. 22.4).

10.4. PARQUE DE ASISTENCIA

Está previsto un único Parque de Asistencia ubicado en el Campus Universitario de Vigo.

Horarios:

Fecha	Horario	Acto
Viernes 23/07/21	07:30	Acreditación de Asistencias
		Apertura del Parque de Asistencia

Cualquier vehículo que no disponga de la pertinente acreditación **NO PODRÁ ACCEDER** al Parque de asistencias.

10.5. Sistema GPS:

De conformidad con lo estipulado en el Reglamento Deportivo del CERA RECALVI, será obligatoria para todos los equipos inscritos la utilización, tanto para los reconocimientos como durante el rallye, del sistema GPS establecido por el organizador.

10.6. Horarios de entrega:

Fecha	Horario	Acto	Lugar
Domingo 18/07/21	09:00 – 11:00	Recogida GPS para reconocimientos	Campus Universitario
Jueves 22/07/21	09:00 – 11:00	Recogida GPS para reconocimientos	Oficina Permanente
Viernes 23/07/21	09:00 – 13:00	Montaje GPS para el rallye	Verificaciones Técnicas
Sábado 24/07/21		Desmontaje GPS para el rallye	Parque Cerrado - Fin Rallye

11. ITINERARIO-HORARIO



VIERNES 23/07/2021											
SECTOR	CH	LOCALIZACION	KM TRAMO	KM ENLACE	KM TOTAL	TIEMPO	VEL MEDIA	HORA 1	HORA 100		
1ª SECCION	1	1	SALIDA ASISTENCIA "A" UNIVERSIDAD					16:30:00	18:10:00		
		2	P. ASISTENCIA "A" a CHLL a TC1 VIGO-CASTRO			18,56	18,56	0:35	31,82	17:05:00	18:45:00
	2	3	TRAMO TC VIGO-CASTRO 1		1,64			0:03		17:08:00	18:48:00
		4	TC 1 A PARQUE REAGRUPAMIENTO POLICARPO SANZ			4,91	6,55	0:31	12,68	17:39:00	19:19:00
		5	REAGRUPAMIENTO POLICARPO SANZ					1:20		18:59:00	20:39:00
2ª SECCION	3	6	REAGRUPAMIENTO P.SANZ a TC2 VIGO-CASTRO			3,7	3,70	0:20	11,10	19:19:00	20:59:00
		7	TRAMO TC VIGO-CASTRO 2		1,64			0:03		19:22:00	21:02:00
	4	8	TC 2 A ASIST. "B" UNIVERSIDAD			17,89	19,53	0:35	33,48	19:57:00	21:37:00
		9	PARQUE ASISTENCIA "B" UNIVERSIDAD					0:30		20:27:00	22:07:00
		10	P. ASISTENCIA "B" a P.CERRADO POLICARPO SANZ			20,13	20,13	0:35	34,51	21:02:00	22:42:00
		ENTRADA P.CERRADO POLICARPO SANZ						21:02:00	22:42:00		
TOTAL VIERNES			3,28	65,19	68,47	4:32					
SABADO 24/07/2021											
SECTOR	CH	LOCALIZACION	KM TRAMO	KM ENLACE	KM TOTAL	TIEMPO	VEL MEDIA	HORA 1	HORA 100		
3ª SECCION	6	11	SALIDA POLICARPO SANZ					7:50:00	9:30:00		
		12	POLICARPO A P.A UNIVERSIDAD			21,29	21,29	0:35	36,50	8:25:00	10:05:00
	7	13	PARQUE ASISTENCIA "C" UNIVERSIDAD					0:10		8:35:00	10:15:00
		14	P. ASIS. "B" UNIVERSIDAD a TC 3 VIGO-NIGRAN			10,75	10,75	0:25	25,80	9:00:00	10:40:00
		15	TRAMO TC 3 VIGO-NIGRAN		14,61			0:03		9:03:00	10:43:00
	8	16	TC 3 A TC 4			15,98	30,59	0:54	33,99	9:57:00	11:37:00
		17	TRAMO TC 4 GONDOMAR-PORRIÑO		10,65			0:03		10:00:00	11:40:00
	9	18	TC 4 A TC 5			15,45	26,10	0:36	43,50	10:36:00	12:16:00
		19	TRAMO TC 5 SALCEDA		13,21			0:03		10:39:00	12:19:00
		20	TC 5 A PARQUE REAGRUPAMIENTO PORRIÑO			17,39	30,60	0:49	37,47	11:28:00	13:08:00
4ª SECCION	11	21	REAGRUPAMIENTO PORRIÑO					0:30		11:58:00	13:38:00
		22	REAGRUP PORRIÑO A ASIST. "D" UNIVERSIDAD			12,19	12,19	0:19	38,49	12:17:00	13:57:00
	12	23	PARQUE ASISTENCIA "D" UNIVERSIDAD		38,47	93,05	131,52	0:30		12:47:00	14:27:00
		24	P. ASIS. "D" UNIVERSIDAD A TC 6 VIGO-NIGRAN			10,75	10,75	0:25	25,80	13:12:00	14:52:00
	13	25	TRAMO TC 6 VIGO-NIGRAN		14,61			0:03		13:15:00	14:55:00
		26	TC 6 A TC 7			15,98	30,59	0:54	33,99	14:09:00	15:49:00
	14	27	TRAMO TC 7 GONDOMAR-PORRIÑO		10,65			0:03		14:12:00	15:52:00
		28	TC 7 A TC 8			15,45	26,10	0:36	43,50	14:48:00	16:28:00
	15	29	TRAMO TC 8 SALCEDA		13,21			0:03		14:51:00	16:31:00
		30	TC 8 A PARQUE REAGRUPAMIENTO PORRIÑO			17,39	30,60	0:49	37,47	15:40:00	17:20:00
5ª SECCION	16	31	REAGRUPAMIENTO PORRIÑO					0:30		16:10:00	17:50:00
		32	REAGRUP PORRIÑO A ASIST. "E" UNIVERSIDAD			12,14	12,14	0:19	38,34	16:29:00	18:09:00
	17	33	PARQUE ASISTENCIA "E" UNIVERSIDAD		38,47	71,71	110,18	0:30		16:59:00	18:39:00
		34	P. ASIS. "E" UNIVERSIDAD A TC 9 VIGO-NIGRAN			10,75	10,75	0:25	25,80	17:24:00	19:04:00
	18	35	TRAMO TC 9 VIGO-NIGRAN		14,61			0:03		17:27:00	19:07:00
36		TC 9 A TC 10			15,98	30,59	0:54	33,99	18:21:00	20:01:00	
19	37	TRAMO TC 10 GONDOMAR-PORRIÑO		10,65			0:03		18:24:00	20:04:00	
	38	TC 10 A REAGRUPAMIENTO PORRIÑO			9,74	20,39	0:30	40,78	18:54:00	20:34:00	
6ª SECCION	20	39	REAGRUPAMIENTO PORRIÑO					0:15		19:09:00	20:49:00
		40	REAGRUPAMIENTO PORRIÑO A POLICARPO SANZ			24,04	24,04	0:35	41,21	19:44:00	21:24:00
TOTAL SABADO			102,20	225,27	327,47	11:54					
TOTALES RALLYE			105,48	290,5	395,94	16:26					

12. TROFEOS y PREMIOS



La entrega de trofeos se realizará en el pódium situado en la Calle Policarpo Sanz (Vigo) de acuerdo con lo estipulado en el artículo 5 del Anexo 7 Normas a cumplir, del Reglamento Deportivo del CERA RECALVI.

El organizador entregará los siguientes trofeos:

1º, 2º y 3º clasificado del Criterium Recalvi

Nota importante: Para la participación en pruebas de carácter estatal, es imprescindible estar en posesión de una licencia única estatal, no siendo válidas las licencias de carácter autonómico.

13. SEGURIDAD

Se recuerda a todos los participantes la importancia de conocer perfectamente lo establecido en los siguientes Anexos del Reglamento Deportivo del S-CER:

- ANEXO 3
- ANEXO 11

14. CÓDIGO MEDIO AMBIENTAL

Se recuerdan las reglas y recomendaciones prescritas en el Código Medio Ambiental de la Real Federación Española de Automovilismo, y especialmente las recogidas en el punto 1.9, con el fin de mejorar las relaciones entre el automovilismo deportivo y el medio ambiente.

En Vigo, a 2 de junio de 2021

El presidente del Comité Organizador