

ROAD BOOK - PLAN DE SEGURIDADE

Z.E. 22 - T.C. 7 - 9 PORRIÑO GONDOMAR	P KM. 5,30	H. SAIDA TC 7	18:27
	COORDENADAS 42° 6'27.95"N 8°41'41.14"O	H. SAIDA TC 9	21:46

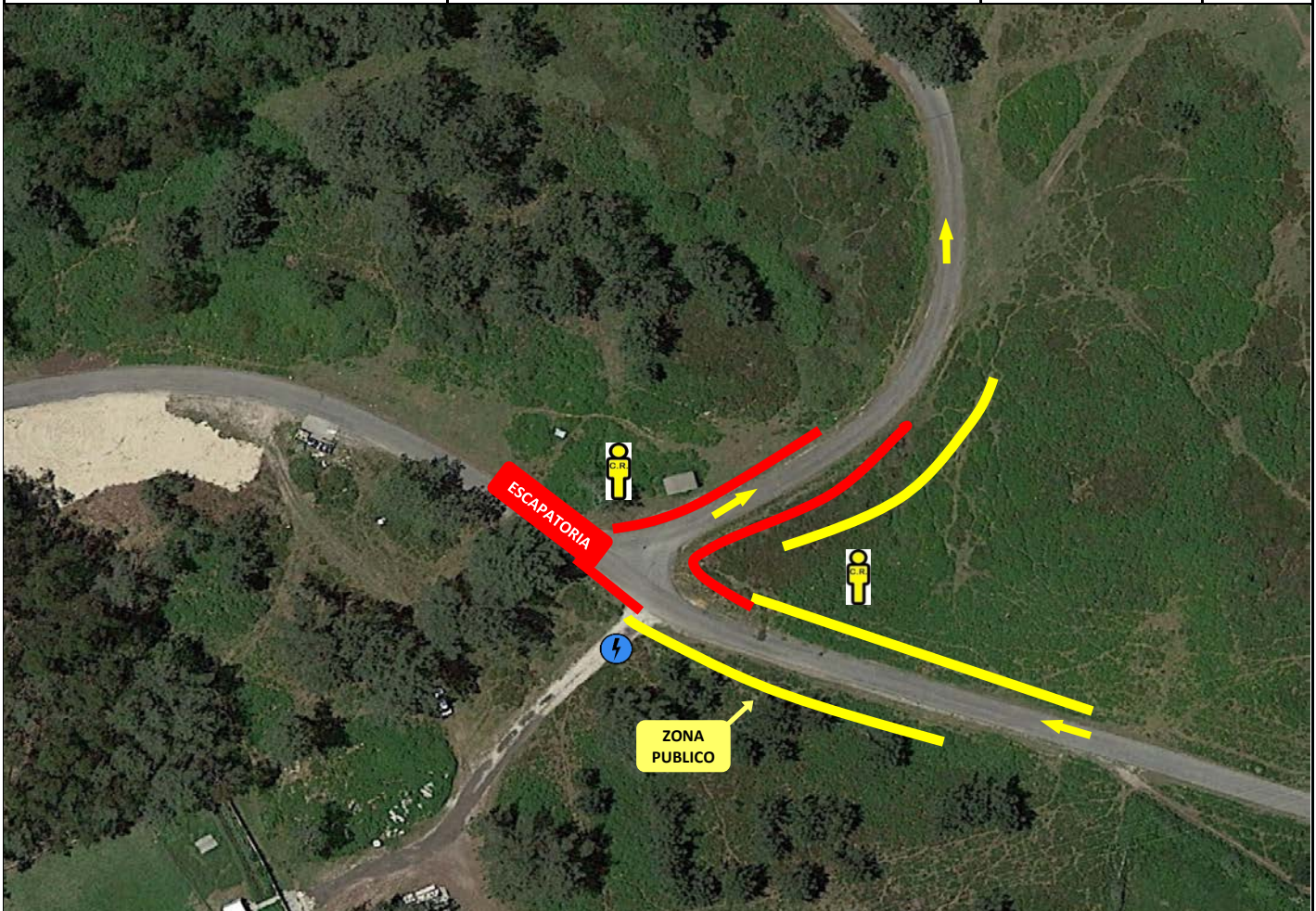

Z.E. 22

Zona Especial 22 para el público. Espectacular zona con carretera con botes y orquilla de derecha. Cuenta con gran capacidad para la colocación del público en zonas altas y de gran vision.

Zona de fácil acceso en coche por carretera asfaltada, con espacio suficiente para aparcar.

En este cruce habra unha emisora y personal de seguridad.

La colocación del publico se limitara a zonas altas y demas zonas indicadas por cinta amarilla, evitando las zonas prohibidas montadas en el cruce, indicadas por la cinta roja.

NORMAS DE SEGURIDAD PARA EL PÚBLICO

- Hacer caso de las indicaciones de la organización y colaborar con ellos, están para velar por la **SEGURIDAD DE TODOS**.
- Respeta las cintas y carteles que indican los lugares permitidos y prohibidos para el público, están indicados así para **EVITAR SITUACIONES DE RIESGO**.
- Evita andar a pie por el tramo, se colotara en lugares altos, se alejara unos metros de la carretera. Ante todo, **SENTIDO COMÚN**. La reacción de un coche es siempre imprevisible.
- Recoje la basura antes de marchar, respeta la naturaleza, seamos un ejemplo.
- Disfruta del rallye, es nuestro deporte, pero siempre con respeto. Evitemos accidentes, respetemos la carrera, los pilotos y sobretodo la **SEGURIDAD** de todos.